

Alveox 445

R180

CONTINUITA'

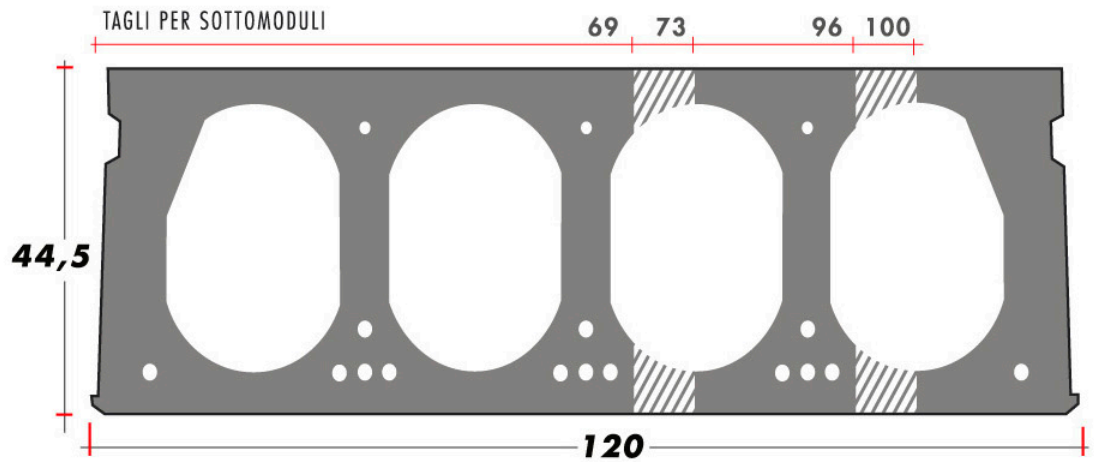

dati

Peso proprio
lastra di solaio
550 Kg/mq

Larghezza
lastra di solaio
120 cm

Altezza
lastra solaio
44,5 cm

Altezza soletta
in opera
5,0 cm

Trasporto
Max 50 mq
viaggio

Incidenza getto
di testata
0,261 mc
lastra

Incidenza getto
longitudinale
0,013 mc/ml

ABACO PRESTAZIONALE

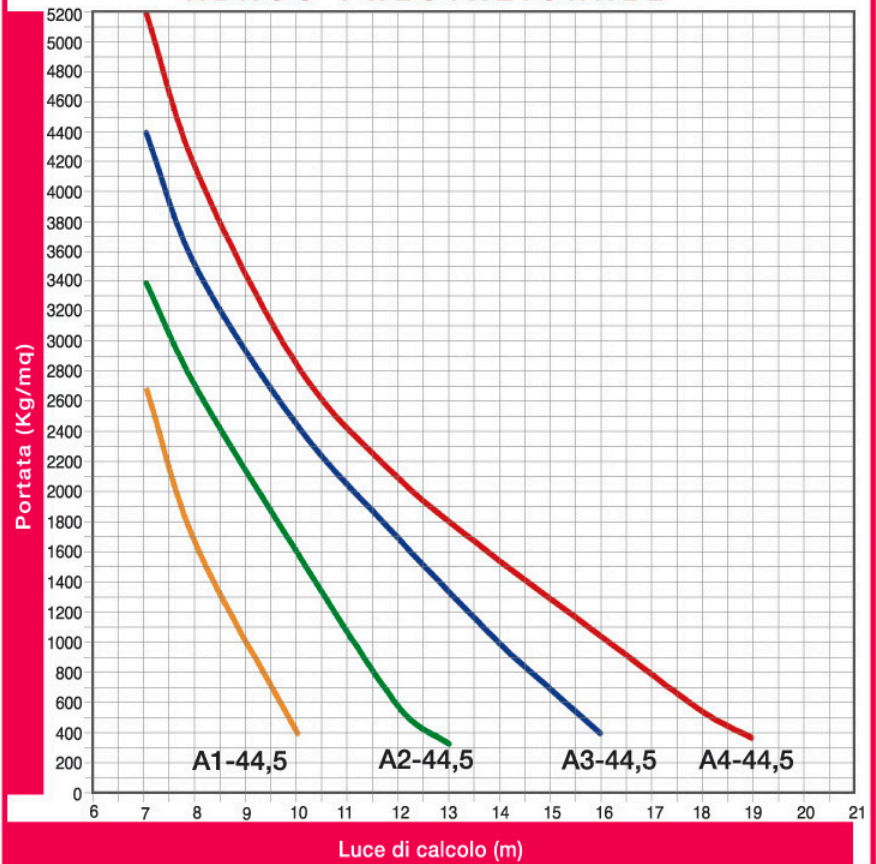

LUCE DI CALCOLO (m)

TIPO ARMATURA	7	8	9	10	11	12	13	14	15	16	17	18	19
A1 - 44,5	2700	1650	990	400									
A2 - 44,5	3400	2700	2100	1600	1050	580	330						
A3 - 44,5	4400	3500	2900	2450	2050	1700	1330	1000	700	400			
A4 - 44,5	5200	4150	3440	2850	2400	2100	1800	1550	1300	1050	800	550	370

Per solai non di copertura: limite Luce max/spessore $< (35 + 20\%) = 42$ [con spessore = Altezza solaio + (altezza soletta / 2)] CNR10025/89
La portata è da intendere al netto del peso proprio della lastra di solaio e del peso proprio della soletta in opera.
Tutte le portate consentono di dichiarare una resistenza al fuoco di R 180.